

Lagostim-vermelho-do-Louisiana

CITAÇÃO

Santos, A.I., Calafate, L. (2018) Lagostim-vermelho-do-Louisiana, *Rev. Ciência Elem.*, V6(01):029. doi.org/10.24927/rce2018.029

EDITOR

José Ferreira Gomes,
Universidade do Porto

EDITOR CONVIDADO

Luís Vítor Duarte,
Universidade de Coimbra

RECEBIDO EM

07 de fevereiro de 2018

ACEITE EM

08 de fevereiro de 2018

PUBLICADO EM

14 de março de 2018

COPYRIGHT

© Casa das Ciências 2018.
Este artigo é de acesso livre, distribuído sob licença Creative Commons com a designação [CC-BY-NC-SA 4.0](https://creativecommons.org/licenses/by-nc-sa/4.0/), que permite a utilização e a partilha para fins não comerciais, desde que citado o autor e a fonte original do artigo.

rce.casadasciencias.org

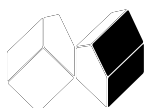

Ana Isabel Santos*, Luís Calafate

Universidade do Porto

*anaisabelsantos761@gmail.com

O lagostim-vermelho-do-Louisiana (nome científico: *Procambarus clarkii* (Girard, 1852), família: *Cambaridae*) é uma espécie nativa do nordeste do México e do centro e sul dos EUA. Introduzido intencionalmente para aquacultura, consumo humano e como isco na pesca.

O lagostim-vermelho-do-Louisiana pode atingir 15 centímetros de comprimento (FIGURA 1). Os adultos são de cor vermelha escura, laranja ou avermelhada (FIGURA 1) e alimentam-se de plantas e detritos. Os juvenis consomem uma maior quantidade de animais, sendo por vezes canibais¹.



FIGURA 1. Lagostim-vermelho-do-Louisiana (fonte: <https://imagem.casadasciencias.org/>)

Curiosidade: a intensidade da cor do lagostim-vermelho-do-Louisiana depende do *habitat*, sendo mais escura em águas claras e mais clara em águas opacas e lamacentas².

REFERÊNCIAS

¹ GHERARDI, F., PANOV, V., *Procambarus clarkii*, 2006.

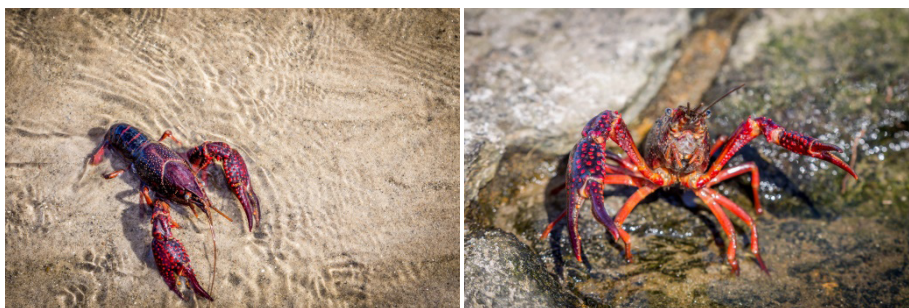
² <https://www.cabi.org/isc/datasheet/67878>, acesso em fevereiro 2018.